

**RECOapp**  
RECOVERY AFTER CANCER

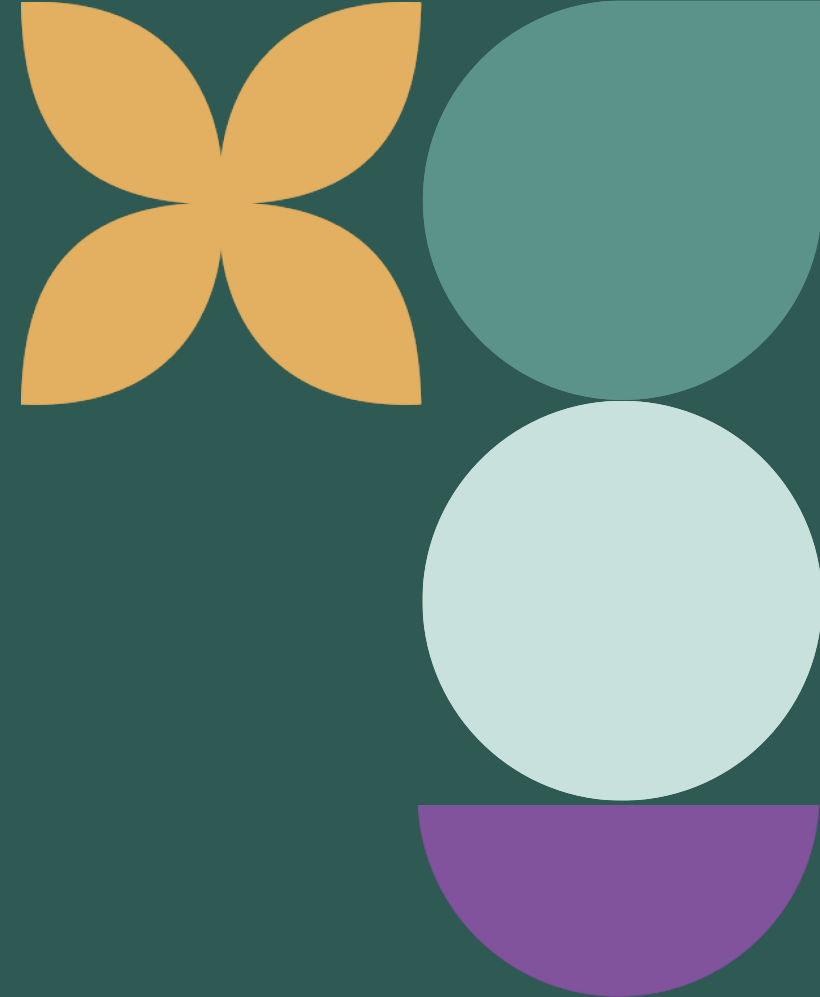

# Återkoppling

Kalle Mälberg forskningssjuksköterska  
Pernilla Lagergren



**Karolinska  
Institutet**

# Vad händer nu?

## 🔗 Vad händer efter konferensen?

- RECapp tillgänglig för testning i en vecka
- Testa gärna RECapp flera gånger under den här tiden

## 🔗 Utvärdering och feedback

- RECapp utvecklas för att ge stöd åt patienter
  - Ingen vet bättre än patienterna vad som är viktigt i det stödet!
- Utvärdering med frågor kommer skickas när testperioden är klar
- Löpande feedback direkt i RECapp eller mail: [recapp-mmk@ki.se](mailto:recapp-mmk@ki.se)

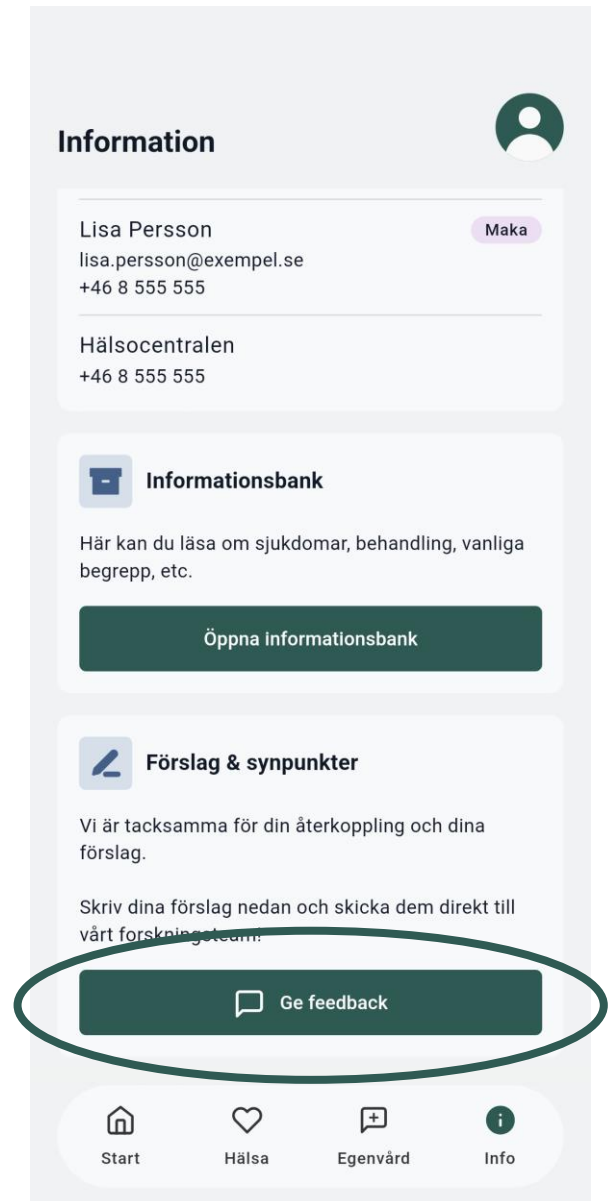

# Vilken återkoppling är vi ute efter?



## Huvudfokus för MVP

- Vad tycker ni om idén med RECapp?
- Hur är det att använda RECapp?
  - Lätt/svårt
- Vad tycker ni om huvudfunktionerna i RECapp?
  - Profil
  - Screening
  - Fördjupning
  - Egenvårdsråd
  - Uppföljning av råd



# Vilken återkoppling är vi ute efter?



## Mer specifik återkoppling

- Hur är det att svara på frågor i RECapp?
  - Lätt/svårt
  - Inspirerande/tjatigt
- Hur är informationen i RECapp?
  - För mycket/lite
  - Nivå på språket

## Visionär återkoppling

- Det här skulle vara en bra funktion i RECapp
- På det här sättet skulle RECapp kunna stötta mig
- RECapp skulle kunna användas på det här sättet

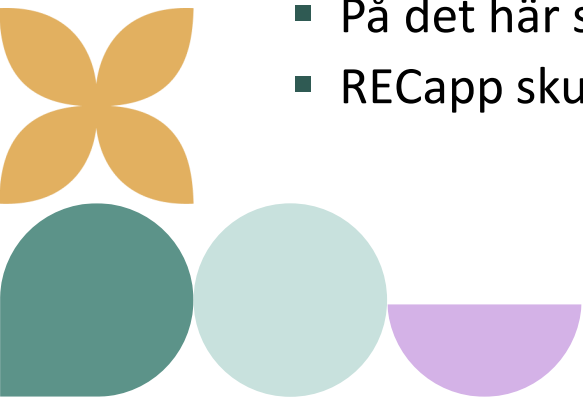



# Vill du engagera dig mer?

I utvärderingen kommer det finnas möjlighet att skriva upp dig som är intresserad att bidra till:

- **Testning av nya versioner**
- **Vara en aktiv del i utvecklingsarbetet**
- **Svara på undersökningar om delar av RECapp**
- **Delta i fokusgrupper**
- **Få nyhetsbrev om utvecklingen av RECapp projektet**

*Man kan redan idag anmäla sig vid vårt bord*





# Frågor och funderingar

- Q Är det svårt att hänga med vad REcapp handlar om eller behöver hjälp med tekniken?
  - Hör av dig till oss på [recapp-mmk@ki.se](mailto:recapp-mmk@ki.se) så hjälper vi dig



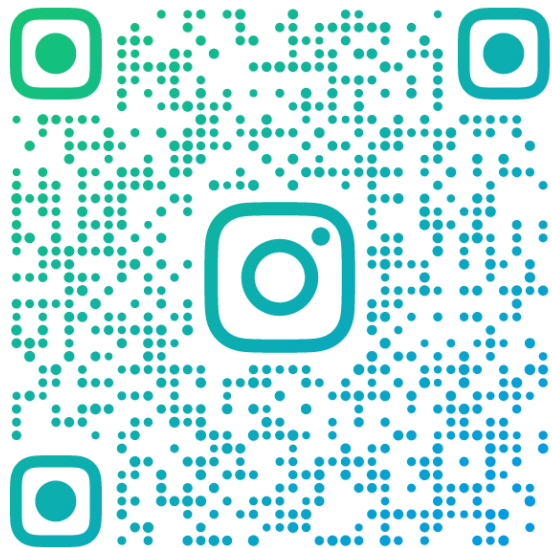

@RECAPP.SE



recapp-mmk@ki.se

Stort tack!

REapp  
RECOVERY AFTER CANCER

REapp är en mobilapplikation som utvecklats för att stödja patienter i återhämtningen efter cancerbehandling.

Forskningsprojektet leds av forskningsgruppen Kirurgisk vårdvetenskap vid Karolinska Institutet

Om du vill veta mer är du välkommen att kontakta oss på: [recapp-mmk@ki.se](mailto:recapp-mmk@ki.se)  
[recapp.se](https://www.ki.se/recapp)

